

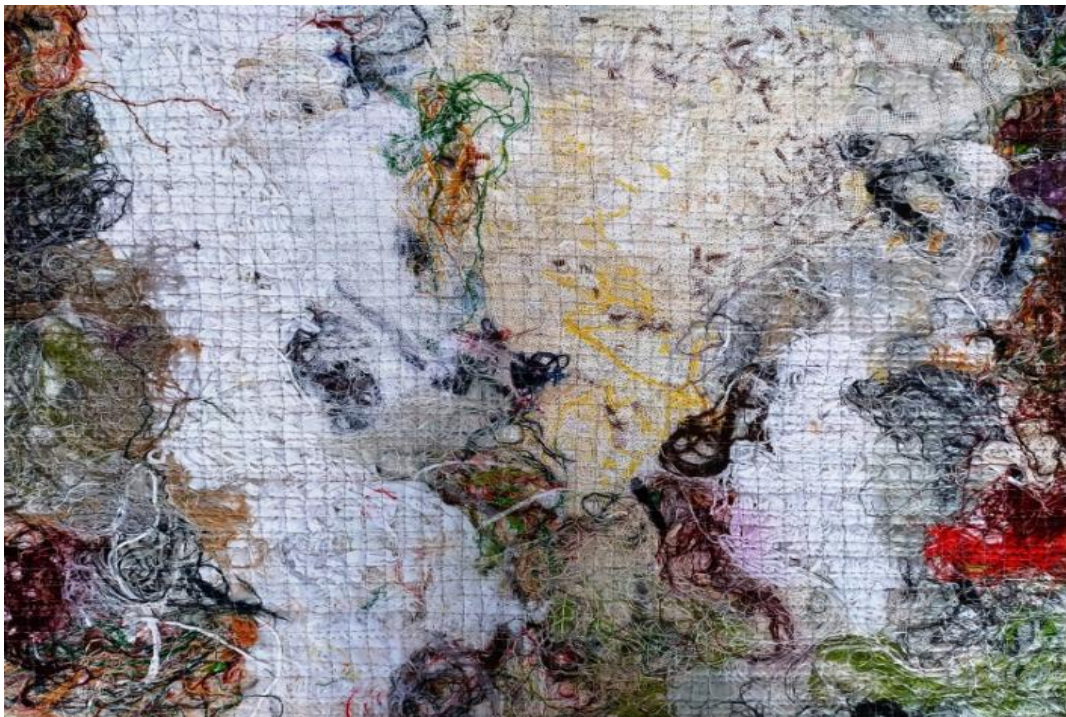

**Anna Karcz** - wieloletni pedagog i nauczyciel przedmiotów przyrodniczych. Autorka artykułów popularyzujących wiedzę geograficzną. Uwielbia podróże, interesuje się geologią oraz ornitologią. Wykorzystuje wiedzę i doświadczenie przyrodnicze do utrwalania niepowtarzalności świata roślinnego na tkaninie bawełnianej. Jej prace powstają w poszanowaniu świata przyrody w myśl idei „zero waste – zero marnowania”. Tworzy patchworkowe pocztówki, obrazy, torby, poduchy i narzuty z tkanin naturalnych oraz samodzielnie barwionych materiałów. Jest członkinią Stowarzyszenia Polskiego Patchworku.



## **Kurs dla dorosłych - Nitkowiec, czyli art quilt w nurcie taszyzmu.**

**Instruktor:** Anna Karcz

Kurs szycia quiltu z nitek i pasków tkaniny inspirowanego kierunkiem w sztuce, o którym slyszal prawie kazdy miolownik malarstwa abstrakcyjnego - taszyzmem. Kurs przeznaczony jest dla zaawansowanych oraz sredniozaawansowanych (umiejacych obslugiwac maszynie do szycia). Art quilt w nurcie taszyzmu to polaczenie tkaniny artystycznej z technikami malarstwa gestu, gdzie zamiast precyzyjnych, geometrycznych wzorow patchworkowych, dominuje spontanicznosc, plamy i ekspresja. W takim podejsciu warstwa wierzchnia quiltu (top) staje sie plotnem dla form abstrakcyjnych, czesto tworzonych bez wstepnego planu.

### **Na kursie porozmawiamy:**

- co to jest taszyzm i o artystach tworzących swoje dzieła;
- o rodzajach tkanin i rodzajach nici używanych do uszycia art quiltu;
- o sposobach układania wzorów;
- o najłatwiejszych technikach szycia.

### **Co należy przynieść na kurs:**

- szpilki lub agraiki;
- nozyczki;
- kolorowe nici do maszyny;
- własną maszynę do szycia;
- przedłużacz (podpisany).

Instruktor zapewnia pozostale materiały potrzebne do wykonania projektu. Po omówieniu tematu uczestnicy będą pracować na swoich indywidualnych stanowiskach. Każdy pracuje w swoim tempie, instruktor w razie pytań służy pomocą.

**Koszt:** 140 zł, prosimy przygotować odliczoną kwotę i przekazać przed kursem instruktorce.



**Miejsce:** Muzeum Lniarstwa w Żyrardowie, ul. K. Diettricha 18,

**Termin:** sobota 16 maja 2026, godz. 10.00-13.00

**Zapisy:** przyjmujemy do 10 maja 2026.

Prosimy wysłać zgłoszenie na adres [kursy.patchwork2026@gmail.com](mailto:kursy.patchwork2026@gmail.com)

Liczba miejsc ograniczona maksymalnie 6 -ciu uczestników, decyduje kolejność zgłoszeń.

Potwierdzenie uczestnictwa wyślemy e-mailem zwrotnym.

Organizatorzy wraz z firmą Janome Polska nieodpłatnie udostępnią uczestnikom, na czas trwania kursu, ograniczoną liczbę maszyn do szycia. Chęć skorzystania z maszyny należy zgłosić podczas zapisu na kurs. Decyduje kolejność zgłoszeń.